



日本医療機能評価機構  
認定第 JC1696 号



**<病院の理念>** 医の倫理を守り、親しまれ信頼される病院をめざします。

**<病院の基本方針>**

- ・ 救急医療から在宅医療までリハビリテーションを通じ地域医療に貢献します。
- ・ 患者様から信頼と安心を得られる良質な医療を提供します。
- ・ 患者様の喜び・悲しみ・苦しみを共感できる医療人を育成します。
- ・ 健全経営の確保に努めます。

### Contents

お知らせ/院内行事/新入職員紹介



# お知らせ

## 整形外科の電話受付が可能になりました

病院内での待ち時間解消として平成28年4月より  
**予約患者様限定**で電話受付が出来るようになりました。

予約時間30分前に病院(084-923-0516)へ電話を入れて  
受付をしてください。

診察時間が近づきましたら当院より連絡差し上げます。

ぜひご利用ください。

## ホームページをリニューアルしました

ホームページが新しくなりました。  
スマートフォンでも見やすくなりましたので  
ご利用ください。



### お知らせ

- 4月1日より、当院のホームページをリニューアルしました。当院について、皆様にもっと知って頂けるよう情報提供に努めていきます。
- 4月1日より、整形外科を予約受診される患者さまについては電話で診察受付を行います。詳しくはこちら
- ゴールデンウィーク期間中の休診日のお知らせ  
4月29日(金)、30日(土)、5月3日(火)、4日(水)、5日(木)は休診日となります。  
※急患については診察を行いますので、お電話にて問い合わせください。

外来診察一覧表

脳ドックのご案内

広報誌のご紹介

関連施設

アドレス：[www.teraokaseikei.or.jp](http://www.teraokaseikei.or.jp)

# 院内行事



今年度も宏仁会に新入職員が仲間入りしました。一生懸命業務に取り組みますのでどうぞよろしくお願いいたします。



次頁にてH28年4月に新入社員として入職した16名を御紹介いたします。

# 新入職員紹介

看護師  
こじま ともこ  
小島智子



**（趣味特技）**  
ドライブだったり車をイジるのが好きです。  
洋楽を聴いたりするのも好きです。

**（抱負）**  
患者様一人一人の思いを尊重していき安心感を与えられるような立派な看護師になりたいです。

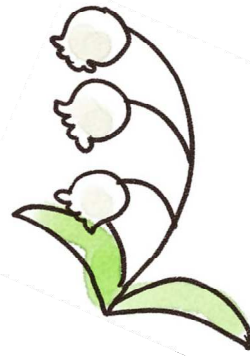

理学療法士  
こし さだひろ  
小越定宏



**（趣味特技）**  
サーフィン

**（抱負）**  
早く仕事を覚えて、自己研鑽しプロ意識を持った稼げる理学療法士を目指して頑張ります。

理学療法士  
やまもとしょうた  
山本将太

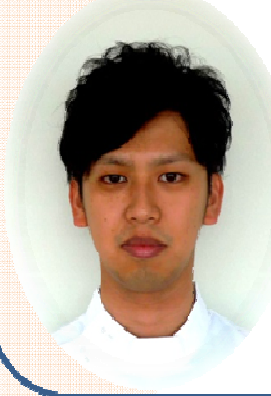

**（趣味特技）**  
カーブ観戦・ゆっくり走る

**（抱負）**  
4月に入社致しました山本将太です。笑顔で元氣よく、また、患者様に信頼していただけるよう日々努力したいと思っております。宜しくお願致します。

理学療法士  
ひがし なおひろ  
東 直弘



**（趣味特技）**  
カーブ・サンフレッチェ観戦

**（抱負）**  
患者様の笑顔が見られるように日々精進し、そして自分も笑顔でいられるように仕事を楽しく行っていけます。

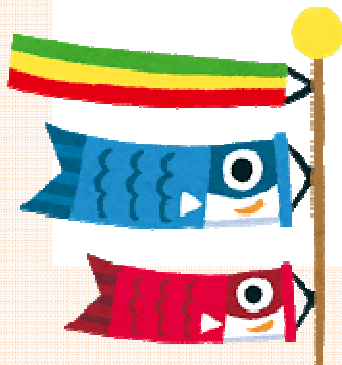



(趣味特技)

体を動かすこと・野球観戦  
音楽鑑賞

(抱負)

一歩ずつ自分の目指す理学療法士像に近づけるよう日々精進していきたい。

理学療法士  
きた かずよし  
北 和佳



(趣味特技)

ドライブ・野球

(抱負)

一日でも早く、地域・当院の力になれるように、いち早く仕事を覚え、苦手を得意に出来るように勉強します。

理学療法士  
いしもとふみ  
石 基史



(抱負)

患者様の立場になり不安や思いに寄り添って行けるようになりたいと思っています。

准看護師  
いけじりきよみ  
池尻清美



(趣味特技)

ドライブ・バレーボール

(抱負)

学生生活と仕事を両立することが出来、どのような時でも笑顔で患者様へ対応できるような心がけます。

准看護師  
とよた かほ  
豊田華穂



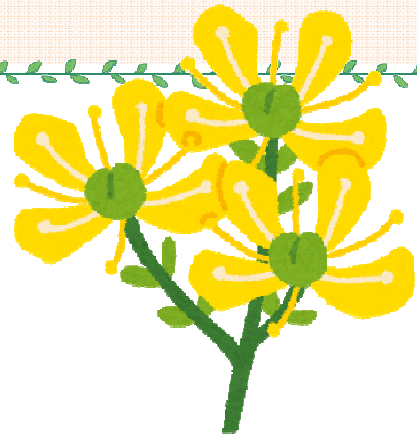

介護士  
すずき みゆ  
鈴木美結



(趣味特技)  
高校野球・バレエを観る。  
似顔絵を描く  
(抱負)  
社会人としての自覚を持ち、  
笑顔で患者様と接し介護を  
させていただきます。

(趣味特技)  
音楽鑑賞・ピアノ

保育士  
しもかどかなこ  
下門佳奈子



(抱負)  
職員の皆様に安心して頂ける  
よう、子ども・保護者に寄り  
添い、笑顔で保育します。

保育士  
わたなべゆか  
渡辺由香



(趣味特技)  
音楽鑑賞  
(抱負)  
託児所の保育士として、病院  
内、施設の皆さんが安心して  
子どもを預けられるよう親身  
になって関わっていきたくと思  
います。

(趣味特技)  
音楽鑑賞

管理栄養士  
みよしりよこ  
三好諒子



(抱負)  
食事が患者様にとって、  
より一層楽しみになれるような  
食事提供や栄養管理が出来る  
管理栄養士になれるよう努めて  
行きたいです。



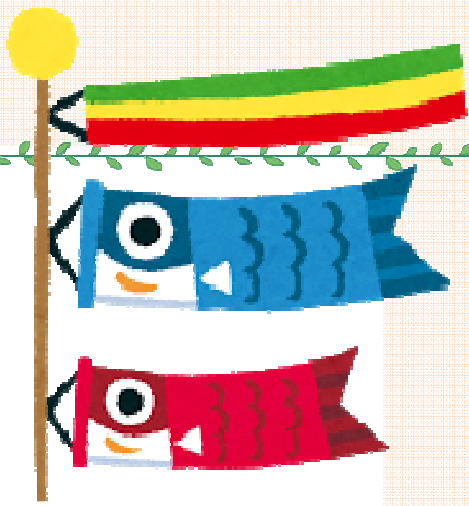

(趣味特技)

自転車・合気道

(抱負)

周りの人たちに自然と笑みが出せるような介護士になるよう努力いたします。

介護士  
はだけいすけ  
秦 啓輔



(趣味特技)

クロスステッチ

(抱負)

地域の高齢者様とその家族様の生活支援が出来るよう自己研鑽に努めます

介護支援専門員  
たにもと よしえ  
谷本 良恵



(趣味特技)

漫画鑑賞・人間観察・ゲーム全般・アニメ鑑賞・カラオケ

(抱負)

自分らしさを忘れずに、仕事に誠心誠意の真心を込めて働かせて頂き、一人でも多くのお世話になった方への恩返しをする。

介護福祉士  
いまがわゆうき  
今川 祐樹



(趣味特技)

野球観戦(カープ)  
好きな選手は新井選手

(抱負)

ケアマネージャーとして、先輩職員、高齢者に信頼を得られるように積極的に研修にも参加しながら向上していきたいと思えます。

介護支援専門員  
ふじおか たつや  
藤岡 竜也

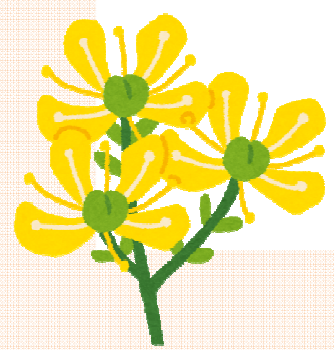

## 外来診察担当医師のご案内

診療科		日	月	火	水	木	金	土
整形外科	午前	寺岡 池田	池田	池田	寺岡	寺岡	池田	午前 午後 診療 診療 ・ ・ ・ ・ 予約 休 制 診
	午後	寺岡	池田	辻	寺岡	池田 名誉院長	池田	
形成外科	午前午後	衛藤	衛藤	衛藤	衛藤	衛藤	小野	
脳神経外科	午前	長尾 藤田	長尾	長尾 藤田		長尾	長尾	
	午後		牧野					
胃腸内科	午前午後		福崎	福崎		福崎	福崎	
耳鼻咽喉科	午前午後	田口		田口	田口	田口		
循環器内科	午前			品川		品川		
心療内科	9:00~ 15:00				西岡			
神経内科	午前					深井		

※手術・救急・学会などにより担当医師が予告なく変更になることがあります。ご了承ください。

※救急の患者さまは24時間受付けておりますので、病院受付  
TEL084-923-0516までご連絡ください。

はやめの健診で安心！！  
**脳ドックのご案内**  
 Aコース…17,000円（税込）  
 Bコース…31,000円（税込）  
 お問い合わせ・ご予約は  
**084-923-0516**

総合案内	TEL <b>084-923-0516</b>	FAX <b>084-932-1178</b>	無料送迎バス時刻表				
	地域連携	TEL <b>084-920-1020</b>	FAX <b>084-920-1113</b>	病院行き		福山駅行き	
診療時間	午前 <b>9:00~12:00</b>	午後 <b>2:00~6:00</b>	①	9:00	9:15	10:30	10:45
病床数	122床	<b>診療科 (13診療科)</b> 整形外科・脳神経外科・形成外科 耳鼻咽喉科・胃腸内科・循環器内科 心療内科・神経内科・リウマチ科 リハビリテーション科・美容外科 麻酔科・放射線科	②	10:00	10:15	11:30	11:45
			③	11:00	11:15	12:00	12:15
			④	14:00	14:15	13:30	13:45
			⑤	15:00	15:15	14:45	15:00
			⑥	16:00	16:15	15:30	15:45
			⑦	17:00	17:15	16:30	16:45
			⑧			17:30	17:45
			一般病床	50床	要介護状態と認定された方に対し、ケアマネジャーが、本人の状態や家族の意見を踏まえて、それに応じた適切なサービスを利用できるよう、介護保険施設等と連絡調整を行います。		
療養病床	36床						
回復期リハビリテーション病床	36床						

地域の医療に貢献する宏仁会（こうじんかい）			関連施設
<b>居宅介護支援事業所 宏喜苑</b>	<b>介護老人保健施設 グリーンハウス宏喜苑</b>	<b>福山市 地域包括支援センター南本庄</b>	<b>介護老人福祉施設 幸楽園</b>
要介護状態と認定された方に対し、ケアマネジャーが、本人の状態や家族の意見を踏まえて、それに応じた適切なサービスを利用できるよう、介護保険施設等と連絡調整を行います。	要介護状態と認定された方に対し、その能力に応じ自立した日常生活が営まれるようご自宅における生活への復帰のため、リハビリを中心とした支援・介護を提供いたしております。	地域で暮らす高齢者やその家族のために介護、健康、医療などさまざまな面から総合的に支える中核機関としての事業を実施しております。	生活機能の回復と維持を目的に、食事・入浴・排泄等の日常生活における介護と支援を提供いたしております。入園を希望される方には、相談員・ケアマネジャーとの相談を行っております。
福山市南本庄3-1-52 寺岡整形外科病院管理棟1F TEL 084-920-8143	福山市南本庄3-8-17 TEL 084-920-8111	福山市南本庄3-1-52 寺岡整形外科病院管理棟1F TEL 084-920-8161	福山市蔵王町159-14 TEL 084-947-3111